

Velkommen til



Grundejerforeningen
Duemosen



Hvem er vi

Grundejerforeningen Duemosen blev stiftet i 2005.

Vores område Snogekær og Snogedam

fordelt på rækkehuse, dobbelthuse, gårdhuse og parcelhuse.

Legeplads

Vi har med årene fået skabt et dejligt grønt område, midt i bebyggelsen. Hvor der er plads til leg, og boldspil.

Borde og bænkesæt, ved legepladserne. Hvor familierne kan hygge sig.

Der er sikker skolevej

- sti gennem hele bebyggelsen med lys på helt op til skolens fodgængerovergang.

Udover det kan vi prale med at vi har skov og strand i gåafstand,

Masser af sports muligheder.

Og ikke mindst ½ times drift busser få min. fra området til S-toget.

Håber I har lyst til at bo i Dosemosen

Venlig hilsen

Gf.bestyrelsen

Parkerede biler på vores smalle veje.

Af hensyn til den daglige trafik på vores smalle veje,

Der opstår ofte farlige situationer pga. parkerede biler,

Aht. Ambulancer, brand, snerydning, fejning og andre større køretøjer



Beder vi Dem, venligst om at parkere

Enten helt inde på den matrikel De besøger

Eller på vores vendepladser.

Udvis venligst hensyn til de øvrige beboere

El:

Vi ligger Radius Vedata A/S forsynings område. Det er dog altid muligt at skifte el leverandør.

Vejbelysningen på vores veje er ejet af Frederikssund kommune og bliver vedligeholdt af SEAS-NVE. Oplever du uregelmæssigheder omkring vejbelysningen, kan du give bestyrelsen besked på bestyrelsen@gf-duemosen.dk

Eller indberette det selv via hjemmesiden: www.rapportfrastedet.dk

Er der fare for person skade, eksempelvis ved beskadiget el-skabe, væltet master eller frit tilgængelige strømførende kabler, skal du kontakte SEAS-NVE direkte på tlf.: 72 29 29 29.



Praktiske oplysninger

Alle grundejere på Snogekær og Snogedam er automatisk medlem af grundejerforeningen Duemosen.

Medlemskabet er obligatorisk jvf. lokalplanen for området.

Alle beboere bedes gøre sig bekendt med områdets lokalplan, foreningens vedtægter samt ordensreglerne for fællesarealerne.

Alle disse dokumenter er tilgængelige her på hjemmesiden.

Du finder også grundejerforeningen på Facebook.

Vi opfordrer til, at man tilmelder sit kontingent til betalingservice.

Yderligere gf-duemosen.dk

Bestyrelsen

Bestyrelsen består af:

Formand og kassere
5 bestyrelsesmedlemmer
2 suppleanter

Bestyrelsen varetager foreningens daglige drift, herunder hører bl.a. indgåelse af kontrakter med div. entreprenører, etablering og vedligeholdelse af fællesarealer og legepladser.

Du kan kontakte bestyrelsen på følgende e-mail: bestyrelsen@gf-duemosen.dk
se yderligere på gf-duemosen.dk

NB: Mails fra eksisterende beboere vil blive behandlet på førstkommende bestyrelsesmøde – hvilket er første mandag i lige mdr.

Renovation:

Der er 14 dages tømning af affaldsbeholdere i lige uger.

Bemærk venligst, at din affaldsbeholder højst må stå 5 m. fra skel på tømningsdagen.

Man kan tilmelde sig en sms ordning, så man ikke glemmer at sætte spandene frem, Hvilket kan gøres via Frederikssund Kommunes hjemmeside..

Du kan via Vestforbrændning bestille en gratis "blespand" til børnefamilier.

Til orientering er der kildesortering i Jægerspris.

Derudover er der mulighed for at få en separat spand til papir affald. Denne bestilles gennem Frederikssund Kommune. Når man mangler grønne pose, sætter man blot en pose på spanden.

Jægerspris genbrugsstation Nørhaven 8 3630 Jægerspris



Spildevand:

Spildevandet behandles af Novafos A/S
Novafos er et vandselskab, som varetager driften og vedligeholdelsen af den kommunale vand- og kloakforsyning i Frederikssund Kommune.

Novafos A/S

Ørnegårdsvej 17
2820 Gentofte
Danmark

Kundeservice

44 20 80 00

E-mail

novafos@novafos.dk



Fjernvarme:

Hele området er forsynet med fjernvarme fra Jægerspris Kraftvarme hvortil der er tilslutningspligt.

Jægerspris Kraftvarme

Håndværkervej 9
3630 Jægerspris
info@jp-kraftvarme.dk

Telefon: 4753 1900
Vagt tlf.: 4753 1936

Åbningstider:

Mandag og onsdag kl. 9.00 - 14.00
fredag kl. 9.00 - 12.00



Tv-signal:

Antennesignalet kommer fra Jægerspris Antenneforening. Her er tilslutningsbidraget ligeledes betalt. Bemærk dog, at der skal betales gebyr for at få åbnet signalet, hvis dette har været lukket pga. fraflytning.

Bidraget dækker kabel ført fra skel helt ind i hus.

Bemærk at der i lokalplanen, er regler for opsætning af paraboler.

Fejlmeldinger

Internet

Er der fejl på internettet,

eller ønskes ændring af hastighed, kontakt:

YouSee kundeservice tlf.: 70 70 40 40

Tv-signaler og anlæg

Ved TV-, anlægs- og installationsfejl kontakt:

Dansk Kabel TV tlf. 43 32 47 50

Oplys adresse hvor fejlen er lokaliseret

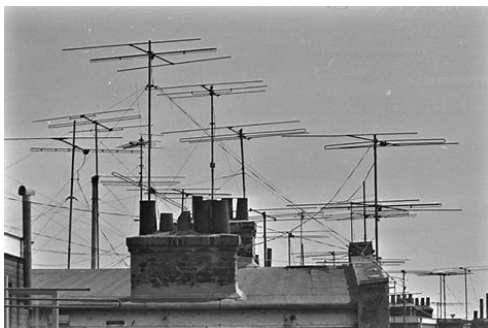

Drikkevand:

Vandforsyningen varetages af Jægerspris Vandværk.

Vær opmærksom på at, hovedstopphanen altid skal være tilgængelig, og i niveau med omgivende terræn.

KONTAKT

Administrator Villy Knudsen

Hovedgaden 84b

3630 Jægerspris

E-mail: jagerspris.vand@mail.dk

Tlf.: 47 53 27 52

Ved drift forstyrrelser:

Døgnvagt: 29 46 05 72

